Escuela Superior de Lake Nona
Conferencia Informativa Para Padres de 9 y 10 grado

Lunes Diciembre 11, del 2023

Esta será la invitación de la Graduación de su Hijo o Hija !!

El triunfo está en la manos de nuestros estudiantes !!!

Esta noche vamos a explicar:

- Consejeros
- Requisitos de graduación y futuros brillantes
- Record Académico y Promedio
- Servicio comunitario
- Clases Universitaria
- Inscripción doble (DE)
- NCAA/NAIA

Departamento de Consejería:

BOR - CRI → *Mr. Alexander Botchen*

CRO - FOR → *Mrs. Melinda Correa*

FOS - Hernandez → *Mrs. Rosana Perez* ***(10th A-Av)***

Hernandez Acuna - LOP → *Mrs. Monique Rivers*

LOS - MORE → *Mrs. Fallon Crosby* ***(9th A-Ars)***

MORG - PER → *Mrs. Angela Spangler*

PES - ROME → *Ms. Angeli Tiggleman* ***(9th Arz-Bon)***

ROMI - TAS → *Mr. Stephen Javaruski*

TAV - Z → *Mrs. Manek Chuganey* ***(10th Ay-Bon)***

Consejera Universitaria - *Ms. Shanel Morris*

Los estudiantes deben cumplir con los siguientes Requisitos:

Diploma Estándar de 24 créditos

Aprobar los siguientes exámenes a nivel estatal: on FSA/ELA Reading (lectura/Ingles) o (SAT: 480 ACT: 18 : exámenes de admisión universitaria.

Aprobar el examen a nivel estatal de Algebra 1 EOC (or PSAT/SAT/ACT/Geo EOC puntaje concordante)

Un promedio mínimo académico de 2.0.

Presentar los exámenes estatales de Geometría, Biología, y el examen cívico de Florida.

Area	Total de Creditos
Ingles	4.0
Matematica Algebra/Geometria	4.0
Ciencia-Biologia	3.0
Estudios Sociales Historia Del Mundo Historia de EU Gobierno/Economía	3.0
Artes	1.0
Salud y Educación Física	1.0
Electivas	7.5 (9 Grado) 8 (10th Grado)
Financiera Personal	0.5 (9th Grade)
Lenguages	0

Designación de Académica de la industria/Reconocimiento para los Diplomas de Secundaria

Designación de Diploma Académico
Además de los requisitos de la (s) sección (es) 1003.4282, Estatuto de Florida (F.S.), un estudiante debe cumplir con los siguientes requisitos (por es 1003.4285, F.S.): • Obtener 1 crédito en Algebra 2 o un curso igualmente riguroso • Obtener 1 crédito en estadísticas o un curso de matemáticas igualmente riguroso • Aprobar Biología 1 EOC* • Obtener 1 crédito en química o física • Obtener 1 crédito en un curso igualmente riguroso a la química o física • Aprobar Historia de EE. UU EOC* • Obtener 2 créditos en el mismo idioma mundial • Obtener por lo menos 1 crédito en un curso AP, IB, AICE o curso de doble matrícula *Un estudiante está exento de la evaluación EOC de Biología 1 o Historia de EE. UU si el estudiante está matriculado en un curso AP, IB o AICE Biología 1 o un curso de Historia de EE. UU y el estudiante obtiene la calificación mínima para obtener crédito universitario en la evaluación respectiva de AP, IB o AICE.

Designación del Diploma de Mérito
• Cumplir con los requisitos del diploma estándar de escuela secundaria. • Obtener una o más certificación de industria de la lista establecida (per s. 1003.492, F.S.).

Reconocimiento para los Diplomas

****No hay incentivo financiero por los reconocimientos designados en el diploma****

Sello de alfabetización bilingüe:

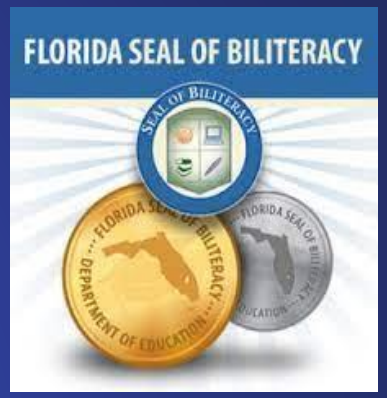

- Bialfabetización:

- PLATA:
  - Obtenga 4 créditos de idioma extranjero en el mismo idioma con un promedio de calificaciones acumulativo de 3.0 o superior en una escala de 4.0
  - O obtener una puntuación suficiente en un examen que ofrece el distrito (Examen AP, examen de Materia SAT, CLEP apropiado)
- ORO:
  - Cumplir con los requisitos para PLATA más obtener el Nivel 4 o superior en la Evaluación de Estándares de Florida de Artes del Lenguaje en Inglés del Grado 10

Escuela Secundaria 101

- **Los años de escuela secundaria son <u>acumulativos</u>, lo que significa que todo lo que se hace desde el comienzo del noveno grado (o si los estudiantes tomaron clases de escuela secundaria mientras estaban en la escuela intermedia) hasta el final del grado 12 cuenta!! Por lo tanto, los estudiantes deben considerar cuál quieren que sea su resultado final para la escuela secundaria y trabajar en ello ahora.**

Un-weighted	Weighted (Honors)	Weighted (AP/Dual Enroll.)
A = 4	A = 5	A = 6
B = 3	B = 4	B = 5
C = 2	C = 3	C = 4
D = 1	D = 1	D = 1
F = 0	F = 0	F = 0

* Note that D's and F's do not receive weighted points!

El crédito parcial por tareas puede marcar una gran diferencia en el resultado final de la calificación de un estudiante.

Tarea 1	**=**	**80**
Tarea 2	**=**	**0**
Tarea 3	**=**	**75**
Tarea 4	**=**	**60**
Tarea 5	**=**	**100**
Tarea 6	**=**	**0**
Tarea 7	**=**	**79**
Tarea 8	**=**	**0**
Tarea 9	**=**	**95**
Tarea 10=	**80**	
Puntaje Total/# de Tareas		**569/10 = 56.9**

*** Este estudiante obtuvo una F por las 9 semanas.**

Tarea 1	**=**	**80**
Tarea 2	**=**	**50**
Tarea 3	**=**	**75**
Tarea 4	**=**	**60**
Tarea 5	**=**	**100**
Tarea 6	**=**	**50**
Tarea 7	**=**	**79**
Tarea 8	**=**	**50**
Tarea 9	**=**	**95**
Tarea 10=	**80**	
Puntaje Total/# de Tareas		**719/10 = 71.9**

*** Este estudiante obtuvo una C por las 9 semanas.**

Las calificaciones/Promedio tienen un efecto en la participación de las actividades de nuestra escuela.

- **El Promedio es parte de la elegibilidad deportiva. Se requiere un 2.0, NCAA requiere más alto.**
- **Muchos de los clubes y organizaciones del campus también exigen un Promedio.**
- **Algunas organizaciones fuera de la escuela usan las calificaciones/Promedio como una consideración, incluyendo Homecoming y/o Baile de Prom.**
- **Y los estudios postsecundarios usarán calificaciones/Promedio para determinar la admisión a su institución.**

¿Cómo pueden los estudiantes mejorar su Promedio?

- Obtenga A y B y NO obtenga D o F
- Si vuelve a tomar un curso porque obtuvo una D o F por la condonación de calificaciones, obtenga una B o mejor la segunda vez.
  - Escuela de Verano
  - Recuperación de crédito en Edgenuity
  - Escuela Virtual del Condado de Orange/Escuela Virtual de Florida
- Florida Virtual School (www.flvs.net): tome un nuevo curso y obtenga una A o B (por ejemplo, Drivers Ed., Peer Counseling)

OPCIONES DE EDUCACIÓN ALTERNATIVA

- **Programas de la escuela al trabajo:**
  - **Academia Juvenil Simón**
  - **Centro de Educación Universal**
  - **Academia Randall**

- Proyecto Brújula
- **ELA Educación:**
  - **Escuela secundaria Econ River**
- **Beneficios:**
  - **Clases más pequeñas**
  - **Oportunidades de empleo académico y potencial**
  - **Diploma de escuela secundaria**
  - **Transporte en autobús proporcionado para algunos sitios**
- **Career Source**

FLORIDA BRIGHT FUTURES SCHOLARSHIP REQUIREMENT AND ELIGIBILTY

WEBSITE: https://www.floridastudentfinancialaidsg.org/SAPHome/SAPHome?url=home

AWARD	GPA	HIGH SCHOOL COURSE CREDITS	TEST SCORES (only one score is required)		COMMUNITY SERVICE HOURS	COLLEGE GPA To continue the award
Florida Academic Scholars	**3.5** Weighted	**4 - English** (3 must include substantial writing) **4 - Mathematics** (at or above the Algebra I level) **3 - Natural Science** (2 must have substantial laboratory) **3 - Social Science** **2 – World Language** (sequential, in same language)	ACT 29 SAT1340 CLT 96		100 hrs unpaid 100 hrs paid 100 combined	3.0
Florida Medallion Scholars	**3.0** Weighted		ACT 25 SAT 1210 CLT 84		75 hrs unpaid 100 hrs paid 100 combined	2.75
Gold Seal Vocational Scholars	**3.0** Weighted non elective courses **3.5** Unweighted Career Education courses	STANDARD DIPLOMA REQUIREMENTS plus a minimum of 3 FULL CREDITS in a single Career and Technical Education (CTE) Program	ACT	Reading 19 English 17 Mathematics 19	30 hrs unpaid 100 hrs paid 100 combined	2.75
			SAT	Reading Test 24 Writing Test 25 Math Test 24		
			PERT	Reading 106 Writing 103 Mathematics 114		

ALL INFORMATION IS SUBJECT TO CHANGE

FOR ADDITIONAL INFORMATION OR NON-TRADITIONAL STUDENT, PLEASE CONSULT THE BRIGHT FUTURES WEBSITE

NOTE: AP, Dual Enrollment and Honors classes are all counted as .5 weighted credit – for example, a grade of an "A" is a 4.5, (B) is a 3.5 and (C) is a 2.5.

NOTE: Students have until the July test dates to obtain qualifying scores

Servicio Comunitarios para la Beca: “ Futuro Brillante” “Bright Futures” for Bright Futures

** Las horas comunitarias es un requisito para la Beca de “ Futuro Brillante”.

a) Las horas comunitarias están divididas en
   ** Horas de servicio voluntario.
   Horas de servicio voluntarias tienen que ser completadas en una organización sin fines de lucro
   *** La aplicación debe de ser completada y entregada al consejero/a para documentarse en la plataforma (skyward) de la escuela.

a) Horas comunitarias con un trabajo.
   ** Los estudiantes pueden documentar un máximo de 100 horas con prueba de pagos y la aplicación completa incluyendo la firmas del estudiante y el padre con la reflexión.

Visite la pagina: https://lakenonahs.ocps.net/student_services/community_service_hours
o recoger una aplicación en el departamento de servicio a los estudiantes (student Services) .

* Horas voluntarias y pagadas no se pueden combinar para la beca de Futuro Brillantes *

Exámenes Estandarizados (PSAT,SAT,ACT,CLT)

- PSAT (Examen de Práctica para el SAT)
  - Estudiantes de grado 9, 10 y 11 tomaran el examen en Octubre
  - Estudiantes de grado 11 deben tomar el examen para tratar de qualificar a programas de becas
- SAT (Examen de admisión a la universidad)
  - Deben tomarlo en grado 11
  - 3 secciones (Incluye lectura, escritura, language y area de matematicas)
  - Practica gratuita disponible en el sitio web: www.khanacademy.org/sat
  - Típicamente el examen se le ofrece a los estudiantes de grado 11 y los de grado 12 en el mes de marzo.
- ACT (Examen de admisión a la universidad)
  - Deben tomarlo en grado 11
  - 4 secciones (Incluye lectura, escritura, language, Ciencia y area de matematicas)
  - El puntaje mayor es 36
  - El examen usualmente se ofrece en el mes de marzo a los estudiantes de grado 11 y 12
  - Es un Examen de admisión para la universidad.

❑ **CLT** Examen Clásico de Aprendizaje : Se puede utilizar para substituir el examen requerido para graduación.

- Matematicas (11)
- Razonamiento y Gramática (Lectura): 36

OPORTUNIDADES DE CURSOS DE HONORES/AP

Historia del Arte	Biología	Calculo AB	Calculo BC
Programa de Investigación	Programa de Seminario	Química	Ciencia de Principios de Computadora
Ciencia de Computadora A	Language y composición en Inglés	Literatura y composición en Inglés	Ciencias del Ambiente
Historia Europea	Cultura y Lenguaje Francés	Geografía Humana	Macroeconomia
Teoría de la Música	Física	Física y Mechanica	Pre-Calculus
Language y Cultura en Español	Literatura y Cultura en Español	Estadistica	Estudio Dúo Dimensional y portafolio
Arte y Portafolio	Historia y Gobierno de los Estados Unidos	Historia de los Estados Unidos	Historia del Mundo

AICE Cursos

Este año ofrecemos los siguientes cursos AICE:

- AICE General Paper
- AICE Psychology
- AICE Digital Media
- AICE Portuguese Language
- AICE Spanish Language
- AICE Tourism and Travel

- Beneficios
  - Mismos pesos que AP y Inscriprcion Doble (DE)
  - Oportunidad de obtener crédito universitario
    - examen de fin de año
  - Prepárate para la vida después de la secundaria

INSCRIPCIÓN DOBLE (DE)

VALENCIA COLLEGE

- Promedio academico de 3.0 en adelante
- Inscripción abierta 2 veces al año.
- Pasar el examen PERT

UNIVERSITY OF CENTRAL FLORIDA

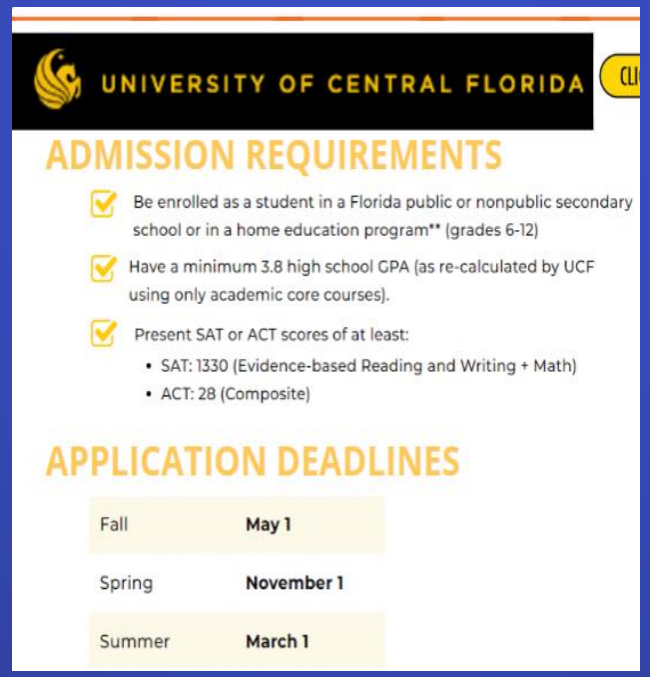

UNIVERSITY OF FLORIDA

Puntos importantes de considerar (positivo/negativo de Inscripción Doble (DE) y un Diploma universitario AA.

Pro

- Estud**iantes tienen la oportunidad de exponerse a clases universitarias al mismo tiempo que siguen en la Escuela Secundaria.**
- Los estudiantes tienen la oportunidad de exponerse a clases universitarias al mismo tiempo que siguen en la Escuela Secundaria. Ahorro Financiero, las clases son gratuitas.
- Aumenta el promedio académico GPA.
- Perfecta oportunidad para que los estudiantes tomen el mando y autoridad sobre su educación.
- Opciones de clases en diferentes ramas de interés para el estudiante.
- Opción de tomar las clases en diferentes localidades de los campos universitarios.

Cons

- No está garantizado que los créditos obtenidos en las clases DE se transfieran para obtener un título Asociado (AA degree). La universidad tiene la última decisión de los créditos que acepta.
- Puede causar dificultad para obtener un trabajo debido a la edad o la falta de experiencia laboral.
- Una carrera debe ser declarada una vez el estudiante empiece la universidad. Si el estudiante no está seguro de que carrera escoger, puede traer problemas para graduarse a tiempo.
- La Inscripción Doble (DE) no es una admisión directa a la universidad. Los estudiantes deben aplicar a la universidad como primer año universitario no como un estudiante transferido.

Collegiate Academy-(Academia Universitaria): 9 grado solamente.

- Debe estar matriculado en una clase AP en el grado 9.
- Mantener un promedio académico de 3.0 (GPA).

  10 grado ejemplo de clases:

  Otoño: Nuevas Experiencias and Fundamentos de hablar públicamente

  Primavera-Introducción de las humanidades e introducción a sociología.
- Después del décimo grado (10), los estudiantes pueden escoger varios cursos en La universidad de Valencia.
- El examen de PERT no se necesita o un padre que acompañe al estudiante en el campo universitario.
- Las Aplicaciones abren en primavera.

AP Classes vs. Dual Enrollment

Clases AP

- Las universidades otorgan créditos universitarios basados en la calificación de los exámenes. (usualmente 4 o 5)
- Clases academicas competentes
- Las Universidades fuera del estado prefieren las clases AP por la familiarización del contenido de la compañía que las patrocina (College Board).
- Aumenta el promedio académico GPA.
- No se garantizan los créditos universitarios. Solo depende de la calificación.

Inscripción Doble (DE)

- Los estudiantes tienen la oportunidad de exponerse a clases universitarias al mismo tiempo que siguen en la Escuela Secundaria.
- Ahorro Financiero, las clases son gratuitas.
- Aumenta el promedio académico GPA
- Perfecta oportunidad para que los estudiantes tomen el mando y autoridad sobre su educación.
- Opciones de clases en diferentes ramas de interés para el estudiante.
- Opción de tomar las clases en diferentes localidades de los campos universitarios.

Requerimientos para las clases De Inscripción doble (DE)/OTC (Orange Technical College)

- Estudiantes de 11 grado o 12 grado
- Mínimo un Puntaje académico de 2.0 (GPA)
- En plan para graduarse a tiempo.
- 3 Periodos libres en el horario (programa en la escuela) Mañana (1 periodo al 3 periodo) @ OTC Tarde @ OTC (5 Periodo-7 Periodo)
- En la Universidad Técnica (OTC) los estudiantes tendrán la oportunidad de exponerse a la experiencia de estar en un campo universitario. Los profesores son expertos en las carreras técnicas.
- Los estudiantes también tienen la oportunidad de obtener certificaciones industriales (CTE certifications).
- Las clases de Matrícula Simultánea y Certificaciones (CTE) resultan en mejores salarios como graduado de secundaria.

CTE: INDUSTRY CERTIFICATION

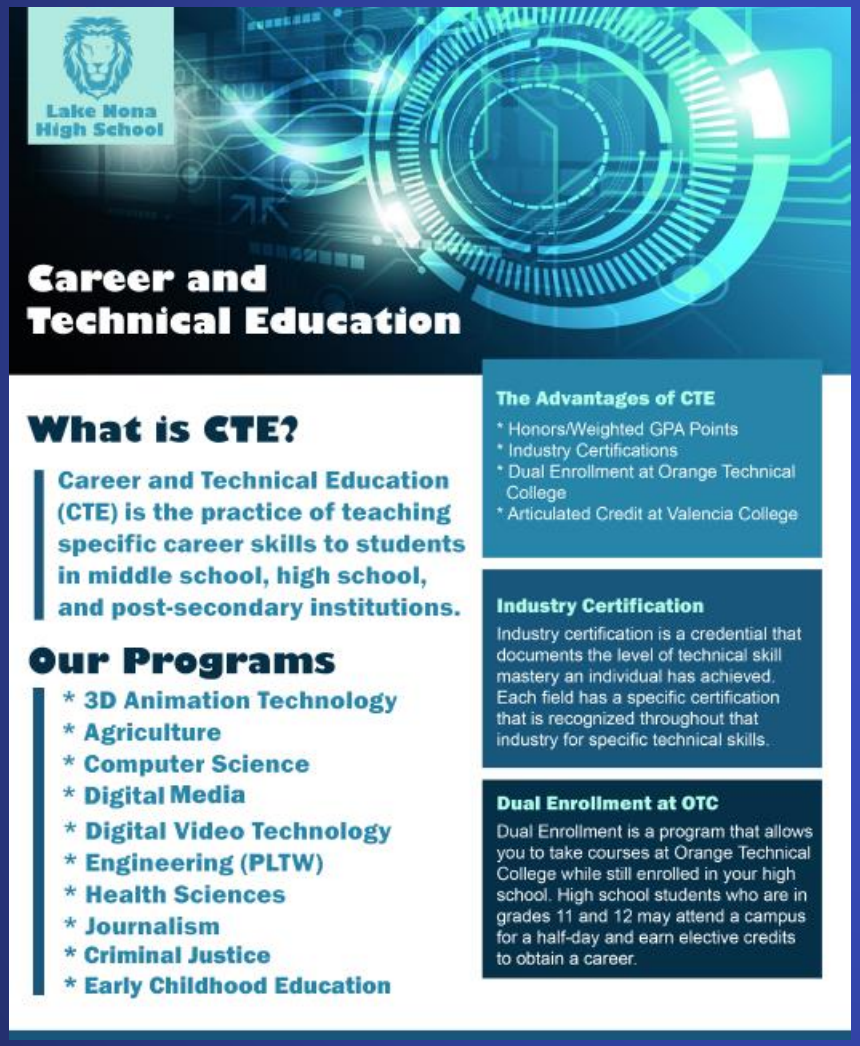

- Cursos y Educación técnica (CTE); cursos técnicos donde los estudiantes pueden obtener una certificación industrial.
- Demuestra que los estudiantes están listos para las clases universitarias.
- ¿Qué es una certificación industrial?
  - excelente para el curriculum vitae del estudiante.
  - Salario competitivo $$$ debido a la preparación y certificación.

Academias/caminos de Lake Nona

- Academia de Agrociencias
- Academia de Criminología
- Academia de colegio (DEBE TOMAR UNA CLASE DE COLOCACIÓN AVANZADA)
- Academia de Ciencias de la Salud
  - LPN Programa
- Academia de medios digitales
  - Medios Digitales
  - Video digital
  - Animación 3D
- Academia de Ingeniería
- Academia de primera infancia
- Academia de idiomas del mundo
- Academia de artes escénicas

NCAA & NAIA (Asociación Atlética Nacional de Colegios Universitarios

Si eres un atleta de secundaria que busca practicar deportes a nivel universitario. Por favor, comprenda si reprobó algún curso básico. No podrá recuperar ningún curso en Edgenuity.

<u>DIVISION I, II, and III Eligibility</u>

- ➔ Completar 16 cursos básicos aprobados por la NCAA en la materia correcta.
- ➔ Obtener un GPA mínimo de curso básico de 2.300 para la División I y 2.200 para la División II.
- ➔ ¡Gradúate a tiempo!

NATIONAL ASSOCIATION OF INTERCOLLEGIATE ATHLETICS

NAIA®

Los siguientes documentos se les distribuyeron as los estudiantes de 9 y 10 grado:

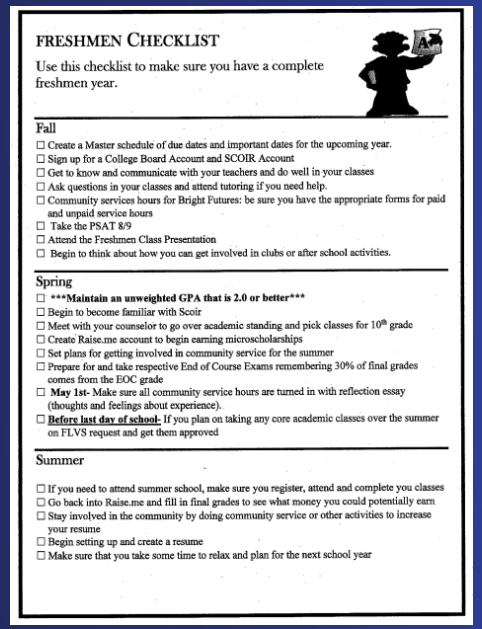

FRESHMEN CHECKLIST

Use this checklist to make sure you have a complete freshmen year.

Fall

- ☐ Create a Master schedule of due dates and important dates for the upcoming year.
- ☐ Sign up for a College Board Account and SCOIR Account
- ☐ Get to know and communicate with your teachers and do well in your classes
- ☐ Ask questions in your classes and attend tutoring if you need help.
- ☐ Community services hours for Bright Futures: be sure you have the appropriate forms for paid and unpaid service hours
- ☐ Take the PSAT 8/9
- ☐ Attend the Freshmen Class Presentation
- ☐ Begin to think about how you can get involved in clubs or after school activities.

Spring

- ☐ ***Maintain an unweighted GPA that is 2.0 or better***
- ☐ Begin to become familiar with Scoir
- ☐ Meet with your counselor to go over academic standing and pick classes for 10th grade
- ☐ Create Raise.me account to begin earning microscholarships
- ☐ Set plans for getting involved in community service for the summer
- ☐ Prepare for and take respective End of Course Exams remembering 30% of final grades comes from the EOC grade
- ☐ **May 1st-** Make sure all community service hours are turned in with reflection essay (thoughts and feelings about experience).
- ☐ **Before last day of school-** If you plan on taking any core academic classes over the summer on FLVS request and get them approved

Summer

- ☐ If you need to attend summer school, make sure you register, attend and complete you classes
- ☐ Go back into Raise.me and fill in final grades to see what money you could potentially earn
- ☐ Stay involved in the community by doing community service or other activities to increase your resume
- ☐ Begin setting up and create a resume
- ☐ Make sure that you take some time to relax and plan for the next school year

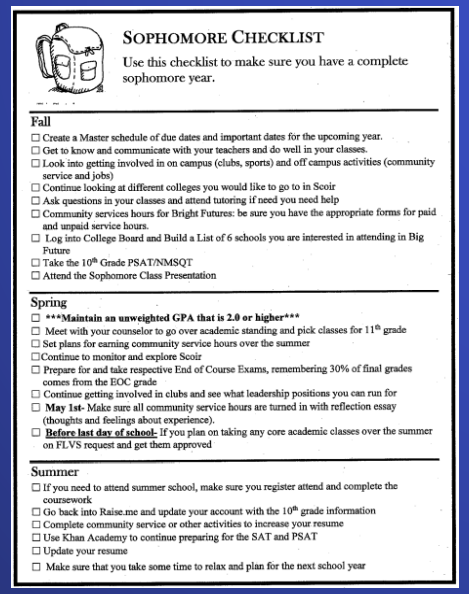

SOPHOMORE CHECKLIST

Use this checklist to make sure you have a complete sophomore year.

Fall

- ☐ Create a Master schedule of due dates and important dates for the upcoming year.
- ☐ Get to know and communicate with your teachers and do well in your classes.
- ☐ Look into getting involved in on campus (clubs, sports) and off campus activities (community service and jobs)
- ☐ Continue looking at different colleges you would like to go to in Scoir
- ☐ Ask questions in your classes and attend tutoring if need you need help
- ☐ Community services hours for Bright Futures: be sure you have the appropriate forms for paid and unpaid service hours.
- ☐ Log into College Board and Build a List of 6 schools you are interested in attending in Big Future
- ☐ Take the 10th Grade PSAT/NMSQT
- ☐ Attend the Sophomore Class Presentation

Spring

- ☐ ***Maintain an unweighted GPA that is 2.0 or higher***
- ☐ Meet with your counselor to go over academic standing and pick classes for 11th grade
- ☐ Set plans for earning community service hours over the summer
- ☐ Continue to monitor and explore Scoir
- ☐ Prepare for and take respective End of Course Exams, remembering 30% of final grades comes from the EOC grade
- ☐ Continue getting involved in clubs and see what leadership positions you can run for
- ☐ **May 1st-** Make sure all community service hours are turned in with reflection essay (thoughts and feelings about experience).
- ☐ **Before last day of school-** If you plan on taking any core academic classes over the summer on FLVS request and get them approved

Summer

- ☐ If you need to attend summer school, make sure you register attend and complete the coursework
- ☐ Go back into Raise.me and update your account with the 10th grade information
- ☐ Complete community service or other activities to increase your resume
- ☐ Use Khan Academy to continue preparing for the SAT and PSAT
- ☐ Update your resume
- ☐ Make sure that you take some time to relax and plan for the next school year

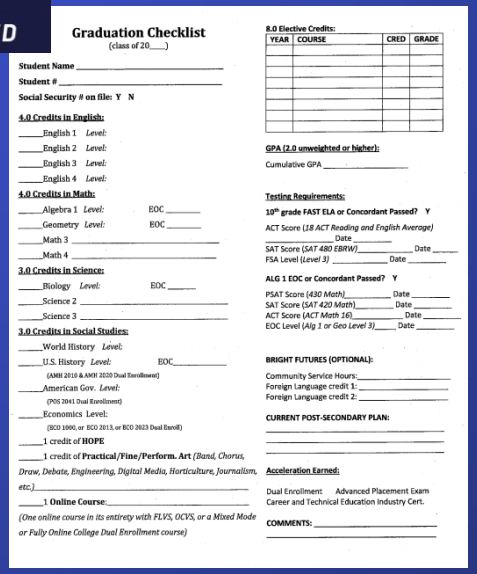

Graduation Checklist

(class of 20____)

Student Name _____

Student # _____

Social Security # on file: Y N

4.0 Credits in English:

_____English 1 *Level:*

_____English 2 *Level:*

_____English 3 *Level:*

_____English 4 *Level:*

4.0 Credits in Math:

_____Algebra 1 *Level:* EOC _____

_____Geometry *Level:* EOC _____

_____Math 3 _____

_____Math 4 _____

3.0 Credits in Science:

_____Biology *Level:* EOC _____

_____Science 2 _____

_____Science 3 _____

3.0 Credits in Social Studies:

_____World History *Level:*

_____U.S. History *Level:* EOC_____

(AMH 2010 & AMH 2020 Dual Enrollment)

_____American Gov. *Level:*

(POS 2041 Dual Enrollment)

_____Economics Level:

(ECO 1000, or ECO 2013, or ECO 2023 Dual Enroll)

_____1 credit of **HOPE**

_____1 credit of **Practical/Fine/Perform. Art** *(Band, Chorus, Draw, Debate, Engineering, Digital Media, Horticulture, Journalism, etc.)*_____

_____1 **Online Course**:_____

(One online course in its entirety with FLVS, OCVS, or a Mixed Mode or Fully Online College Dual Enrollment course)

8.0 Elective Credits:

YEAR	COURSE	CRED	GRADE

GPA (2.0 unweighted or higher):

Cumulative GPA _____

Testing Requirements:

10th grade FAST ELA or Concordant Passed? Y

ACT Score (*18 ACT Reading and English Average*) _____ Date _____

SAT Score (*SAT 480 EBRW*)_____ Date _____

FSA Level (*Level 3*) _____ Date _____

ALG 1 EOC or Concordant Passed? Y

PSAT Score (*430 Math*)_____ Date _____

SAT Score (*SAT 420 Math*)_____ Date _____

ACT Score (*ACT Math 16*)_____ Date _____

EOC Level (*Alg 1 or Geo Level 3*)_____ Date _____

BRIGHT FUTURES (OPTIONAL):

Community Service Hours:_____

Foreign Language credit 1: _____

Foreign Language credit 2: _____

CURRENT POST-SECONDARY PLAN:

_____

_____

_____

Acceleration Earned:

Dual Enrollment Advanced Placement Exam

Career and Technical Education Industry Cert.

COMMENTS: _____

_____

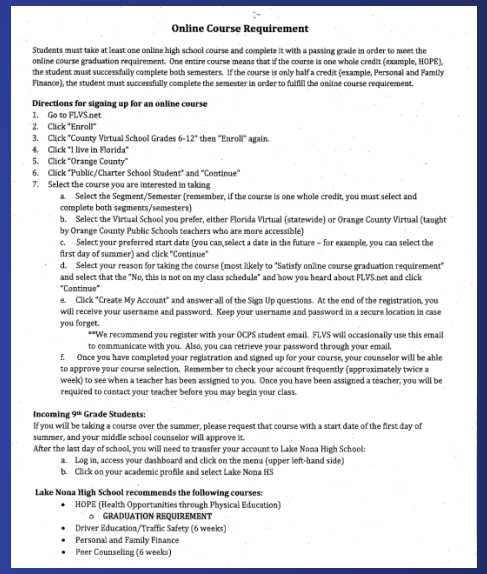

Online Course Requirement

Students must take at least one online high school course and complete it with a passing grade in order to meet the online course graduation requirement. One entire course means that if the course is one whole credit (example, HOPE), the student must successfully complete both semesters. If the course is only half a credit (example, Personal and Family Finance), the student must successfully complete the semester in order to fulfill the online course requirement.

Directions for signing up for an online course

1. Go to FLVS.net
2. Click "Enroll"
3. Click "County Virtual School Grades 6-12" then "Enroll" again.
4. Click "I live in Florida"
5. Click "Orange County"
6. Click "Public/Charter School Student" and "Continue"
7. Select the course you are interested in taking
   a. Select the Segment/Semester (remember, if the course is one whole credit, you must select and complete both segments/semesters)
   b. Select the Virtual School you prefer, either Florida Virtual (statewide) or Orange County Virtual (taught by Orange County Public Schools teachers who are more accessible)
   c. Select your preferred start date (you can select a date in the future – for example, you can select the first day of summer) and click "Continue"
   d. Select your reason for taking the course (most likely to "Satisfy online course graduation requirement" and select that the "No, this is not on my class schedule" and how you heard about FLVS.net and click "Continue"
   e. Click "Create My Account" and answer all of the Sign Up questions. At the end of the registration, you will receive your username and password. Keep your username and password in a secure location in case you forget.
      **We recommend you register with your OCPS student email. FLVS will occasionally use this email to communicate with you. Also, you can retrieve your password through your email.
   f. Once you have completed your registration and signed up for your course, your counselor will be able to approve your course selection. Remember to check your account frequently (approximately twice a week) to see when a teacher has been assigned to you. Once you have been assigned a teacher, you will be required to contact your teacher before you may begin your class.

Incoming 9th Grade Students:

If you will be taking a course over the summer, please request that course with a start date of the first day of summer, and your middle school counselor will approve it.

After the last day of school, you will need to transfer your account to Lake Nona High School:

a. Log in, access your dashboard and click on the menu (upper left-hand side)
b. Click on your academic profile and select Lake Nona HS

Lake Nona High School recommends the following courses:

- HOPE (Health Opportunities through Physical Education)
  - GRADUATION REQUIREMENT
- Driver Education/Traffic Safety (6 weeks)
- Personal and Family Finance
- Peer Counseling (6 weeks)

Especialista de Carreras y Universidades: La Señora Morris

* Plataforma electrónica de Lake Nona > servicios al estudiante > Recursos para carreras y universidades

- https://lakenonahs.ocps.net/student_services/college___career_center

❖ Programe citas con la especialista universitaria, ensayos para las aplicaciones universitarias y el currículum vitae.

❖ Fechas de universidades que visitan nuestra escuela.

Preparación Universitaria:

Plataforma para investigar universidades y oportunidades de Becas:

bigfuture.collegeboard.org/

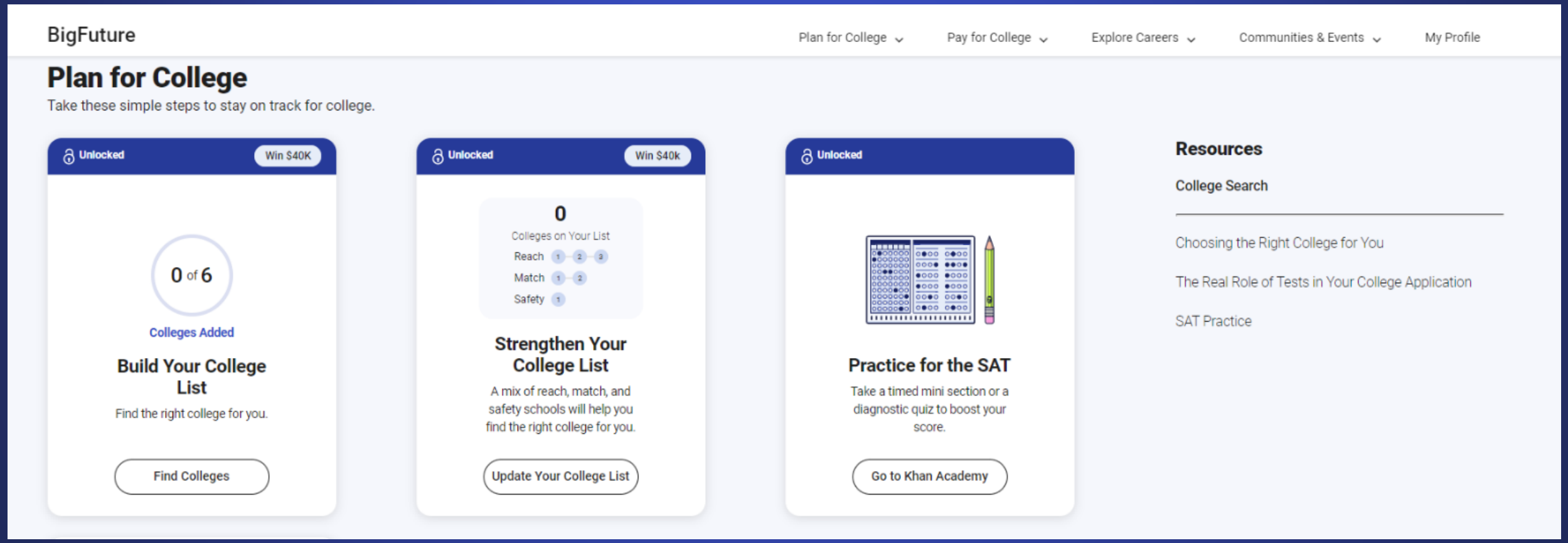

Las mejores prácticas para que los padres formenten el éxito en los estudiantes

- Consulte Skyward y Canvas con regularidad. ¿Su estudiante está entregando las tareas a tiempo? ¿Qué tan bien está evaluando su estudiante? Verifique la asistencia de su estudiante (y posibles tardanzas). Mantenga una comunicación abierta con su hijo con respecto a las calificaciones y tareas.
- Anime a su hijo a comunicarse directamente con su maestro (por correo electrónico). También puede comunicarse con los maestros de su estudiante. Las direcciones de correo electrónico de los maestros se encuentran en el sitio web de la escuela en la pestaña Facultad y personal.
- Por último, si necesita más ayuda, comuníquese con el consejero escolar de su estudiante y proporcione al consejero su comunicación por correo electrónico con el maestro para apoyar mejor la situación.

****Recuerde que el objetivo final no se trata solo de la calificación. Los estudiantes deben trabajar como desarrollar habilidades académicas y como ser un líder; capaz de resolver cualquier problema o pregunta en nuestra escuela. Estamos preparando a nuestro estudiantes a tener exito en sus universidades.**

Conferencias de padres y profesores

- Si surge un problema con un curso o maestro específico, comuníquese con ellos directamente para tener la oportunidad de resolver el problema. Un directorio de correos electrónicos del personal se encuentra en el sitio web de nuestra escuela.
- Si su estudiante tiene dificultades en varios cursos, comuníquese con su consejero asignado para programar una conferencia.
- Los consejeros trabajarán en la organización de la conferencia para un jueves en el Centro de Medios (Biblioteca) o para un día después de la escuela en sus oficinas.

Departamento de Consejería.

Estamos aquí para servirle en la bella jornada del éxito estudiantil de su hijo/a !!!